

ELÉTRICO

GLOBAL
— **ENGENHARIA** —

Martiz - Av. Nereu Ramos, 75 D - sala 903 A - Ed. CPC - Centro - Chapaco/SC
Filial - Rua Edith Gaermeir, 50 - Ed. Classic Tower - Vila Nova - Blumenau/SC
E-mail: contato@globalengenharia.net
Fone: (49) 99999-5600 / 98833-1902 / 99999-2019

CONSTRUÇÃO DA UNIDADE BÁSICA DE SAÚDE DA FAMÍLIA NOVA BRASÍLIA			
ENDEREÇO			
Rua Bom Retiro esquina com Rua General Amaro Delfino S/N - Bairro Nova Brasília			
CIDADE			
Jornivalle			
PROPRIETÁRIO			
ESTADO			
SC			
SECRETARIA MUNICIPAL DE SAÚDE - FUNDO MUNICIPAL DE SAÚDE DE JORNIVALLE			
RESPONSÁVEIS TÉCNICOS			
CPF/CNPJ 2.08.18.27.0001-137			
GABRIEL PANZOTTO			
Engenheiro Civil			
CRF/BO-SC 15.1317-5			
CONTEÚDO			
MAPA DE ATRAÇÃO			
SITUAÇÃO			
INFORMAÇÕES DO PROJETO			
DESENHISTA			
ESCALA			
Indicada			
DIMENSÃO DA FOLHA			
A1			
ARQUIVO DIGITAL			
DATA			
07/02/2020			
ELE-US Nova Brasília-07022020.dwg			

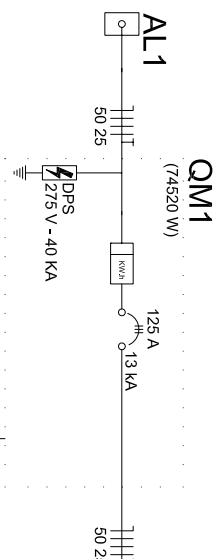
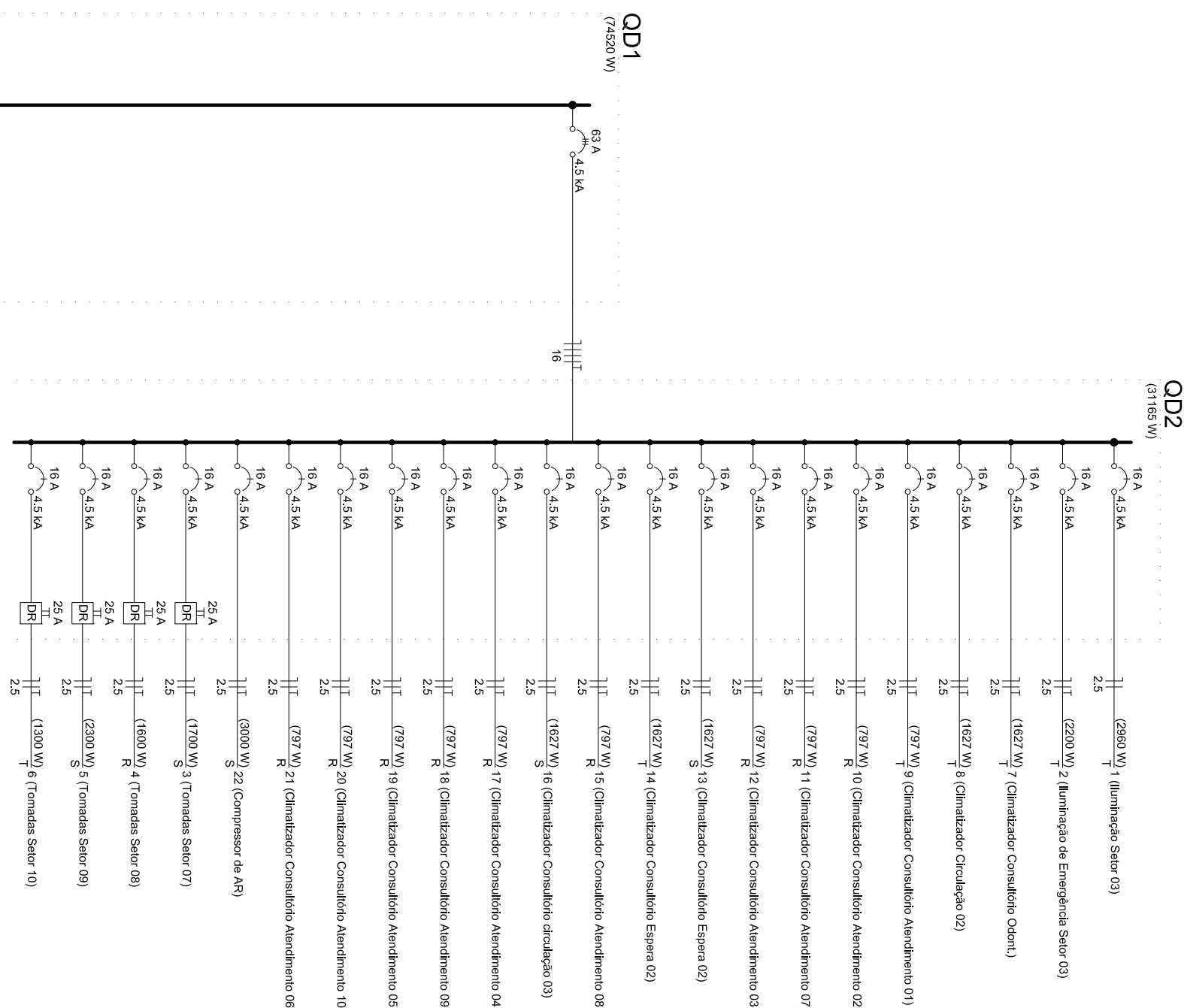

DETALHES PARA INSTALAÇÃO

ESC.: S/ESC.

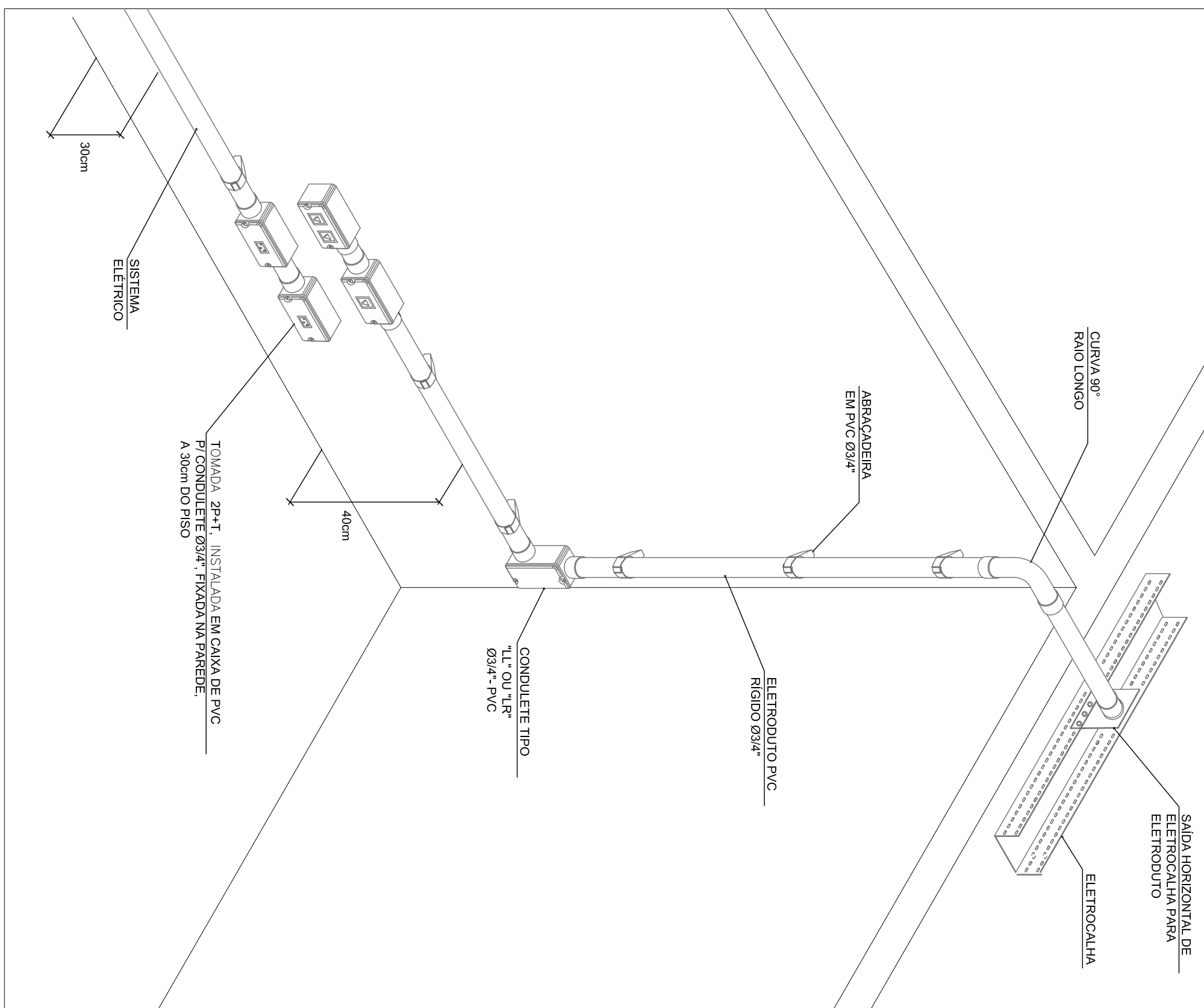

ELÉTRICO

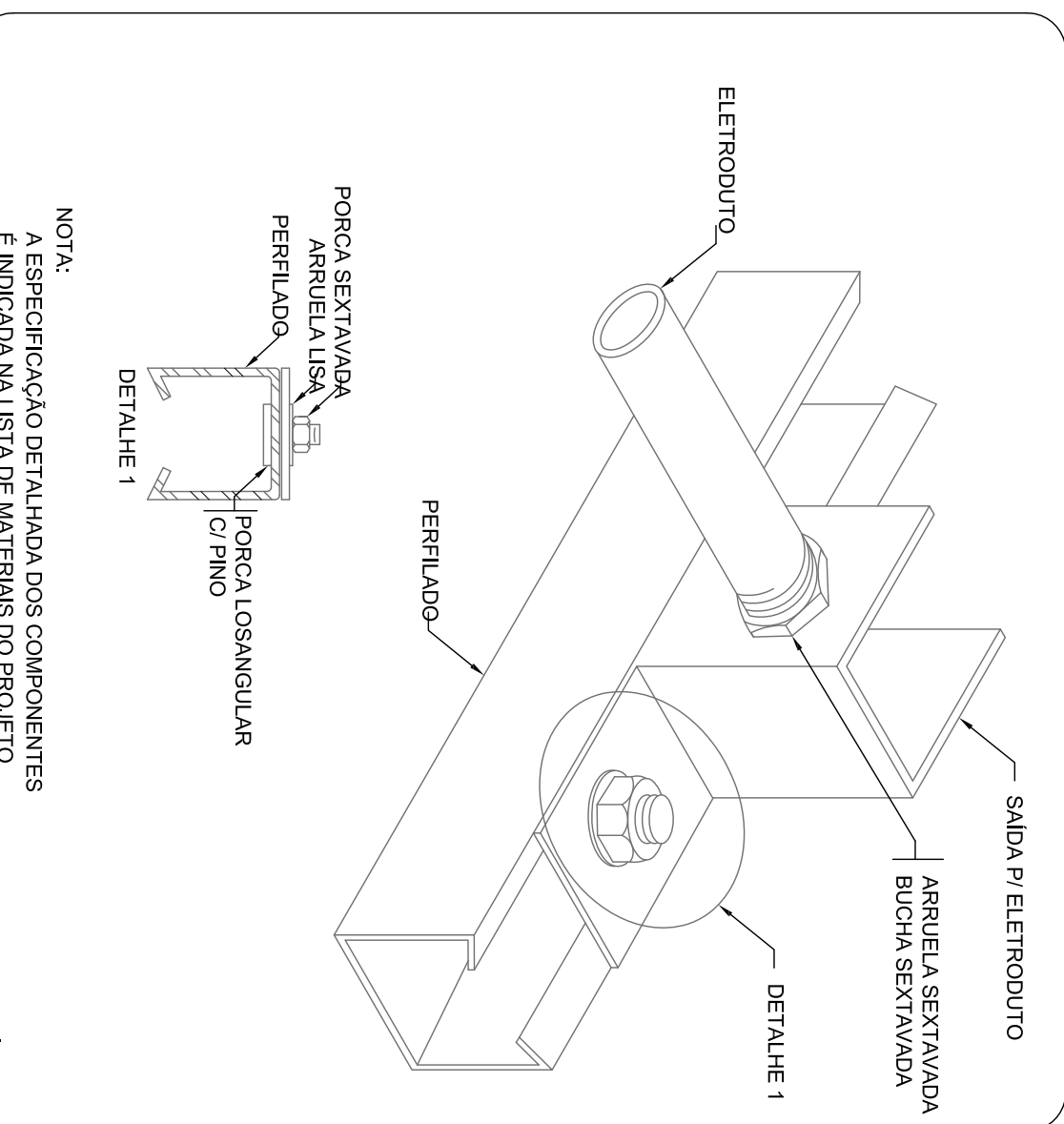
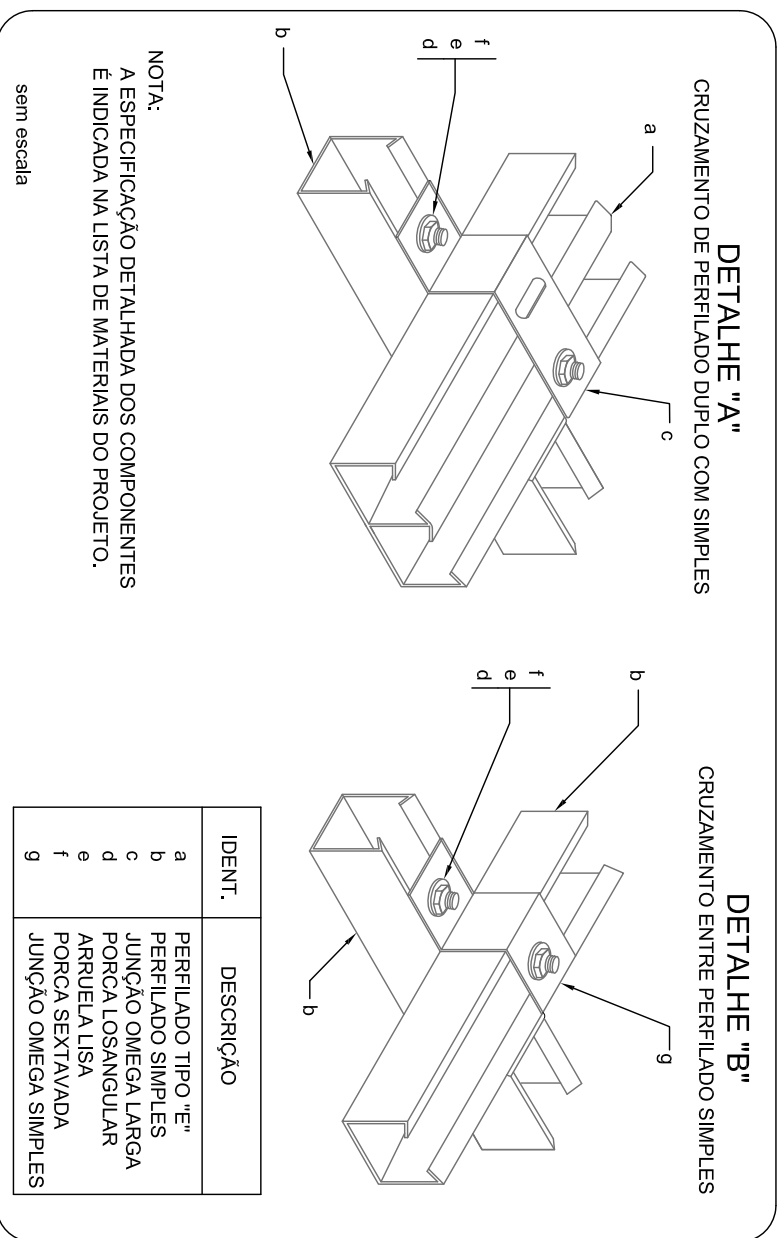

SUPORTE PARA CABOS CRUZAMENTO DE PERFILADOS

ESL: SIES

ENTRADA E SAÍDA DE ELETRÓDUTO EM PERFILADO

ESU: S/E8C

FIXADO NA ESTRUTURA DO TELHADO

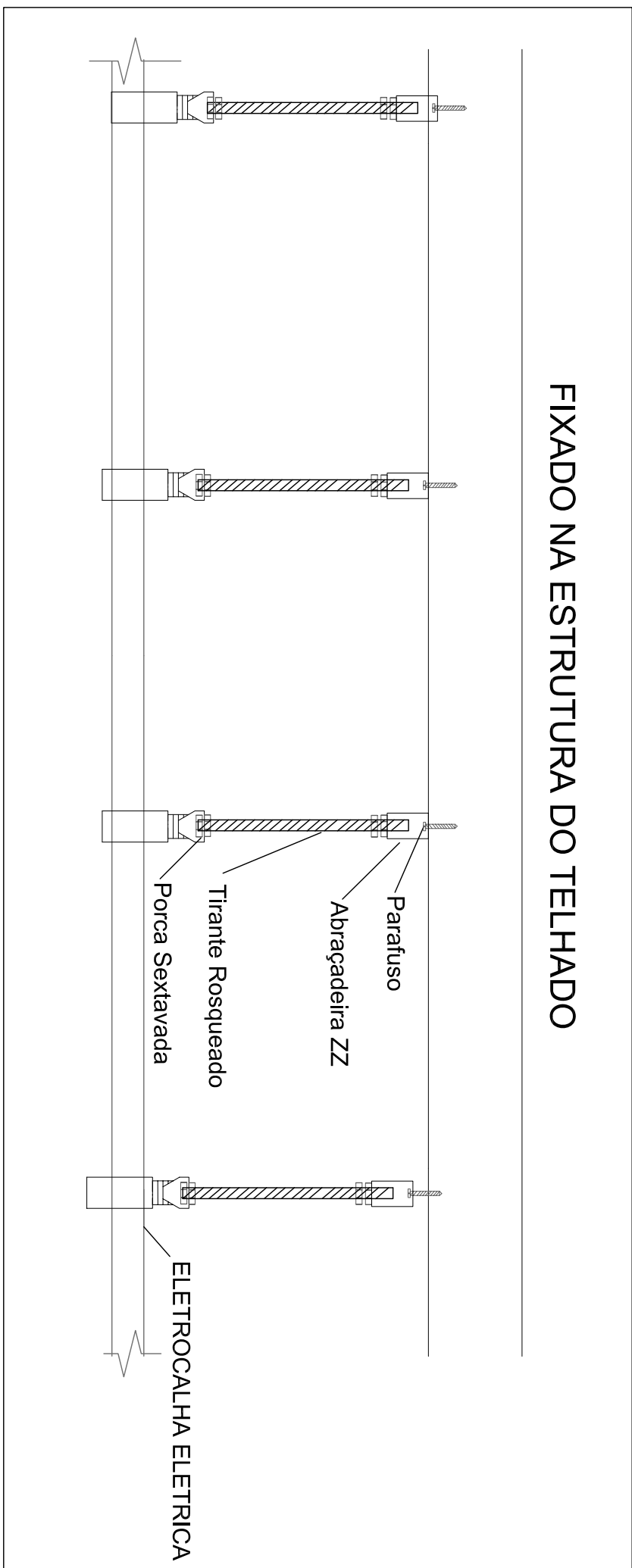
[illegible]

